Regelplan D IV / 1r

Nachtbaustelle

stationäre Arbeitsstelle
von kürzerer Dauer
auf dem rechten Fahrstreifen
einer Richtungsfahrbahn

Zugfahrzeuge ≥ 7,49 t zulässige Gesamtmasse

Zugfahrzeuge dürfen nicht abgekoppelt werden

Längsabsperrung:
Leitbaken (min. 75 %)
unbeleuchtet
Abstand 18 m

Leitkegel nachts nur nach Zustimmung der anordnenden Dienststelle

* ≥ 20 m in Rampen

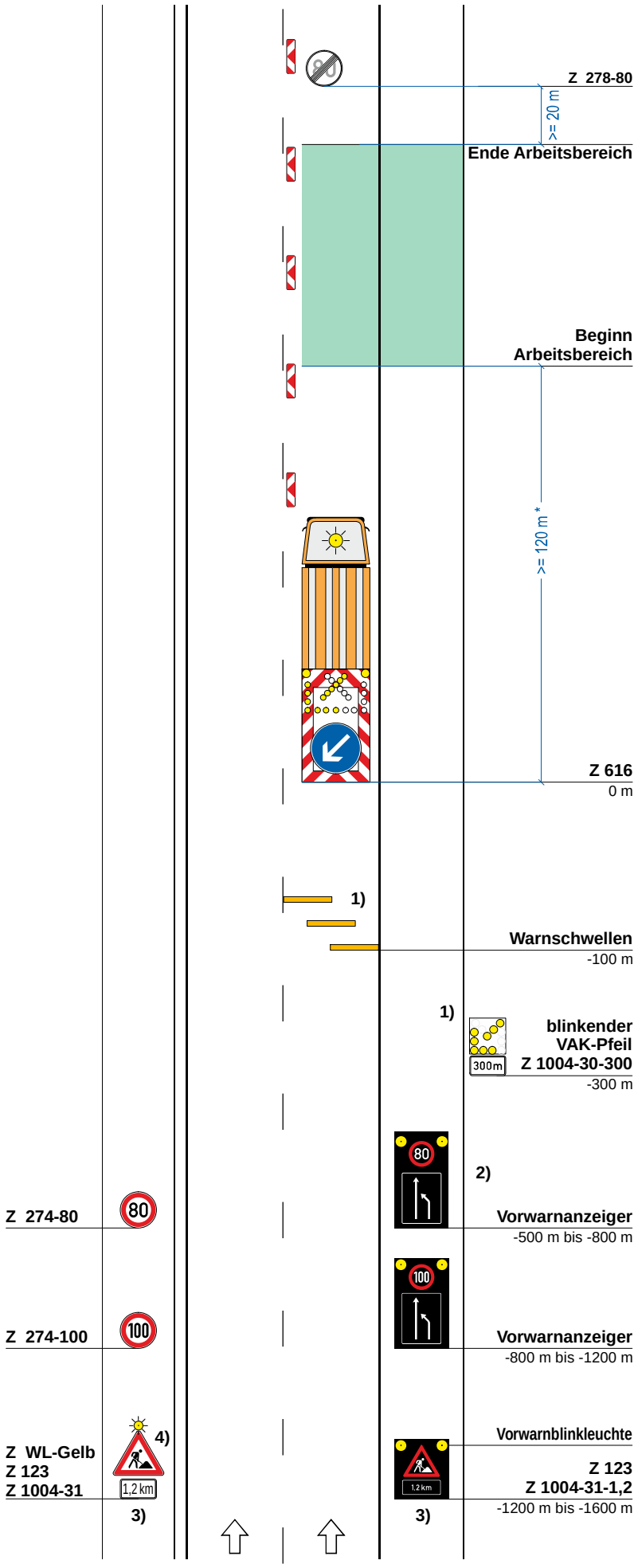

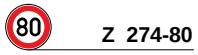

Z 274-80

Wiederholen bei Arbeitsstellen über 2000 m Länge im Abstand von 1000 m; Aufstellung am rechten Fahrbahnrand

1) [ ] Warnschwellen und blinkender Vorankündigungspfeil mit Entfernungsangabe angeordnet

Anordnungsvoraussetzungen siehe Teil D, Abschnitt 3 (12)

2) optional Längenangabe statt Z 278-80

3) Entfernungsangabe an Aufstellort anpassen

4) optional LED-Tafel statt Z 123 in Blech

Stand: 05.2021- bearbeitet NL-Südbayern 03.2025

Die Autobahn
Südbayern

Die Autobahn GmbH des Bundes
Niederlassung Südbayern